

ANSICHT VON NORDWESTEN

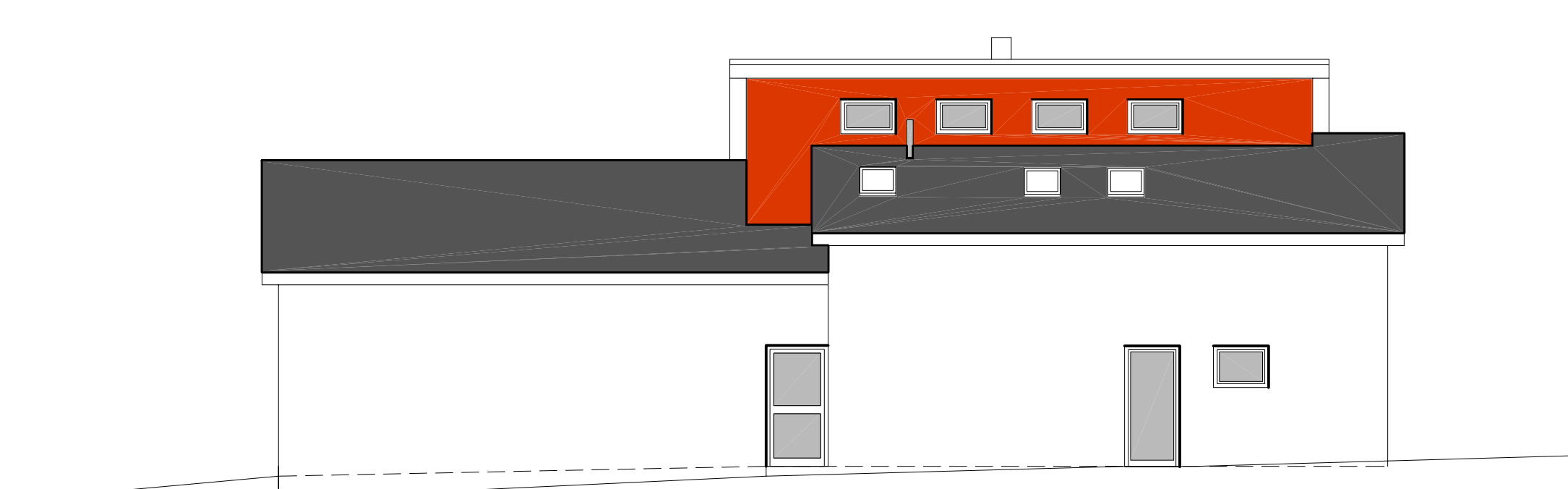

ANSICHT VON NORDOSTEN

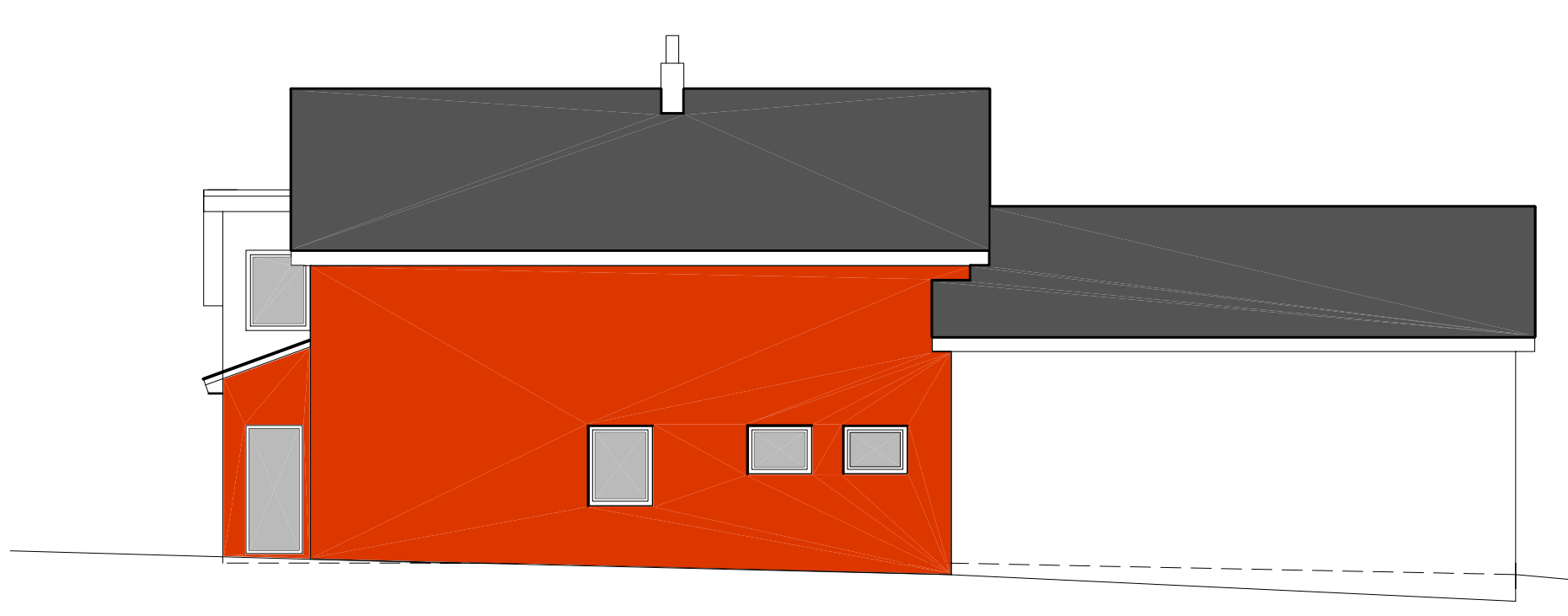

ANSICHT VON SÜDWESTEN

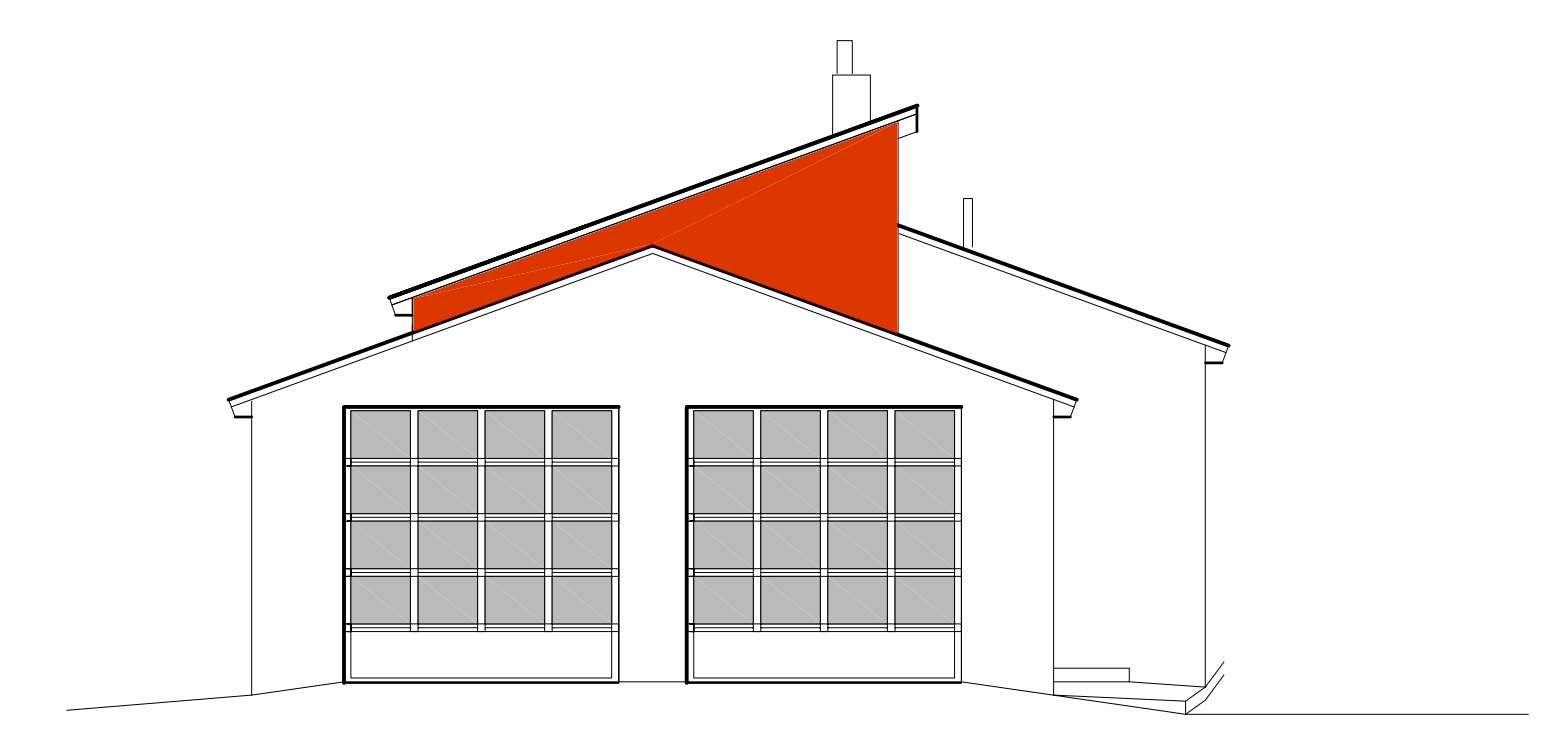

ANSICHT VON SÜDOSTEN

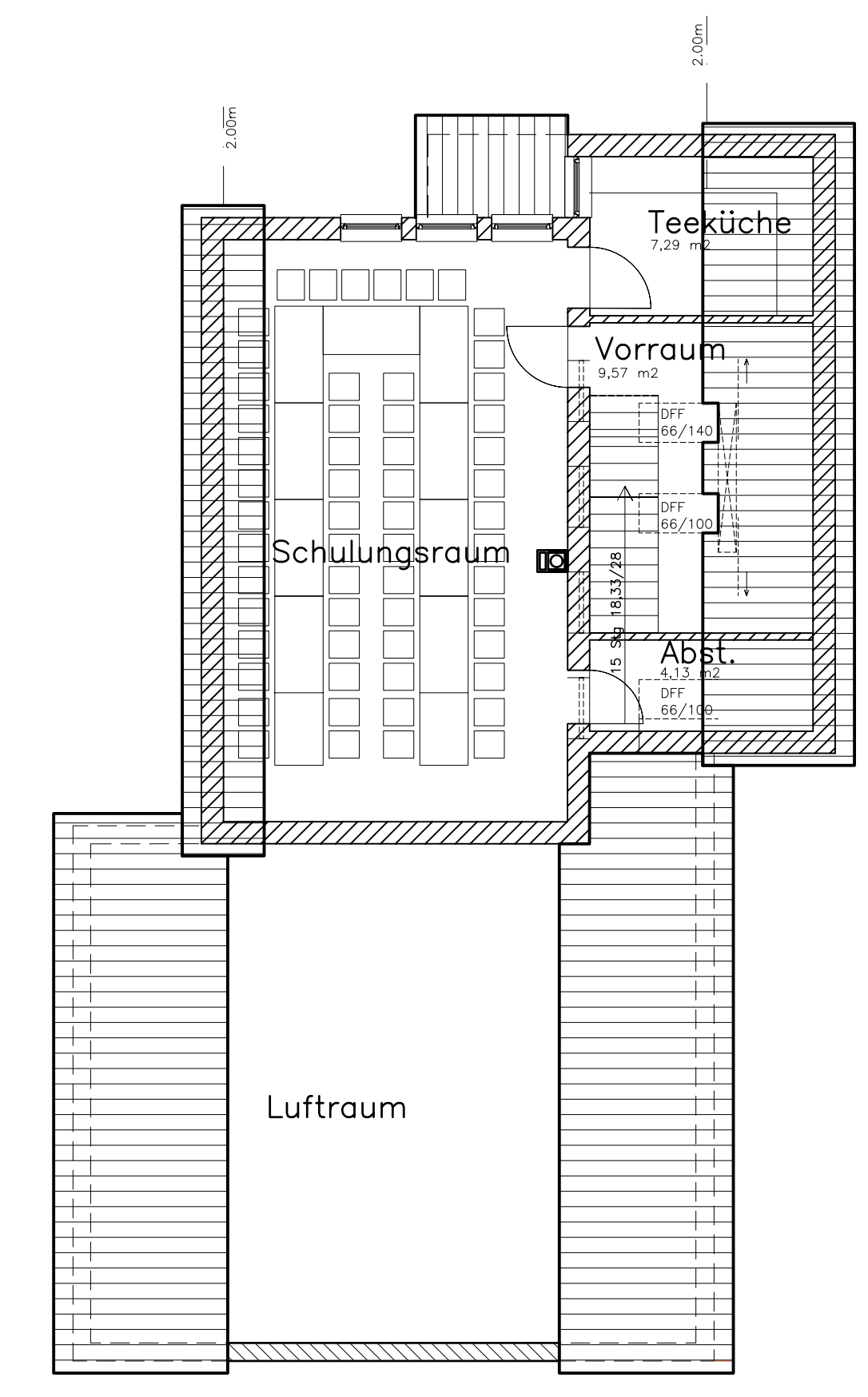
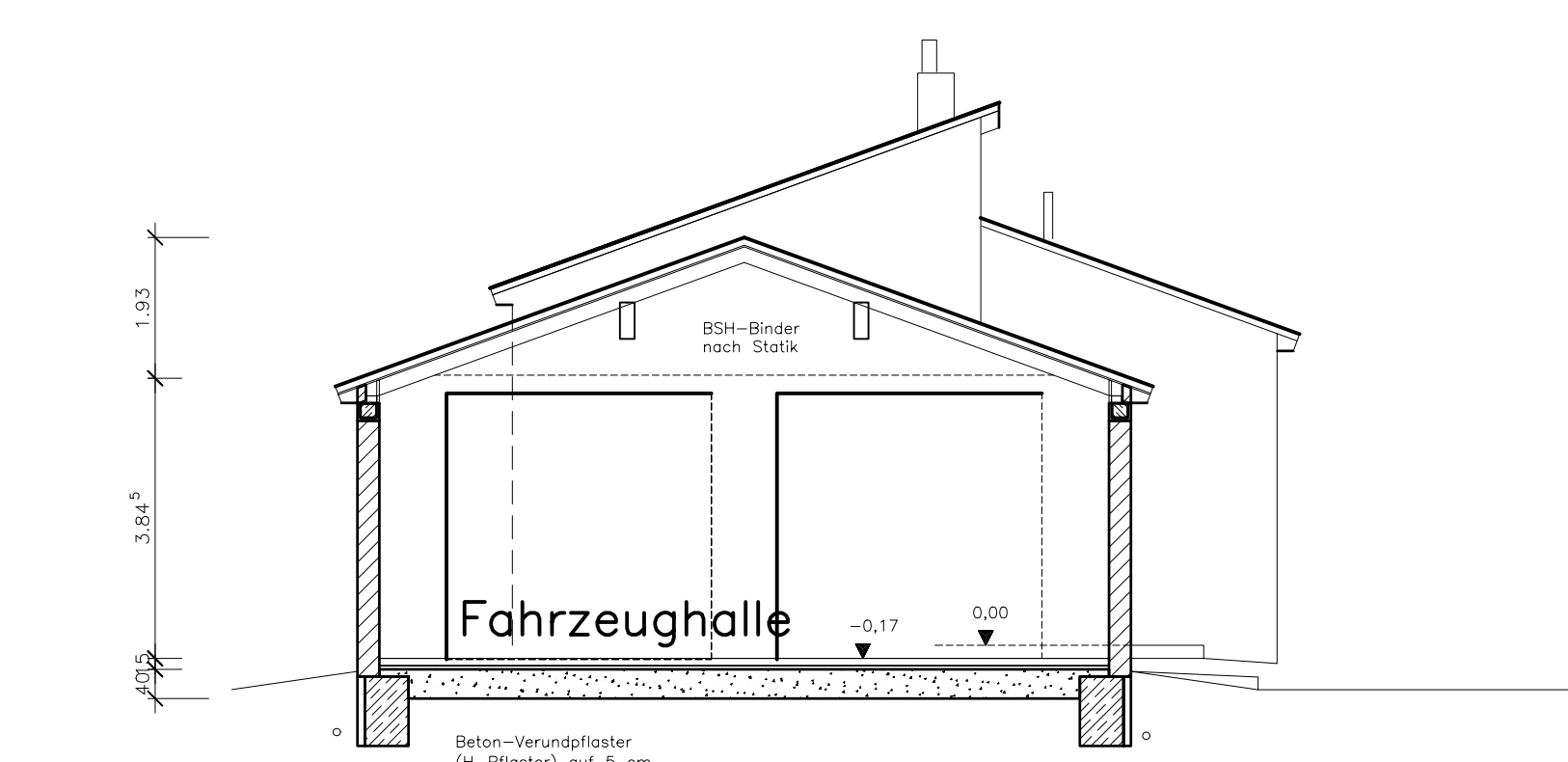
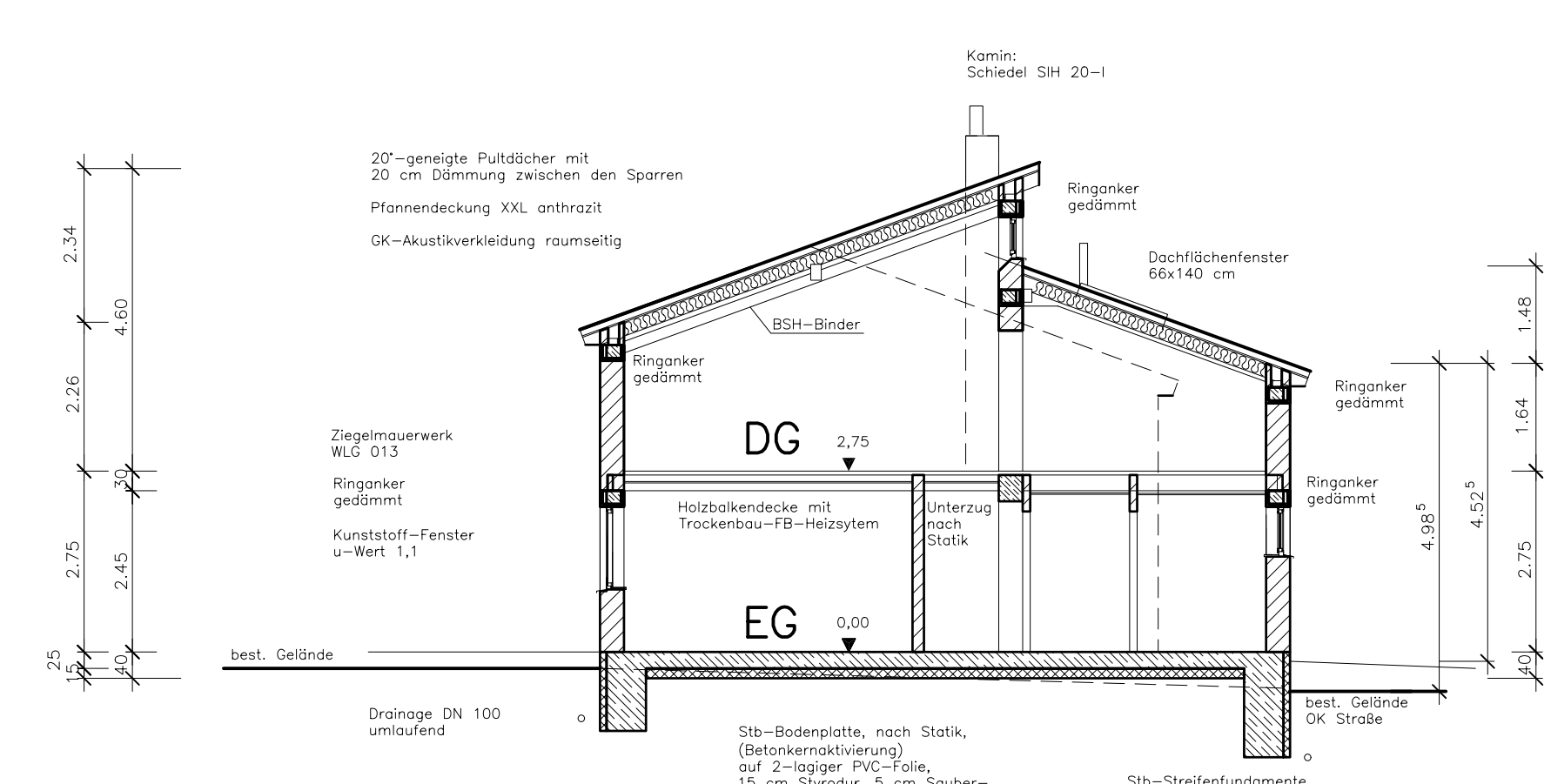

BAUVORLAGE

FÜR ABRUCH UND NEUBAU EINES FEUERWEHRGERÄTEHAUSES IN WEIERN SOWIE ERRICHTUNG VON 14 STELLPLÄTZEN.

GEMARKUNG: WEIERN, FLUR-NR. 62

BAUHERR: STADT PFEIMD
 MARIENPLATZ 2
 92536 PFEIMD

GRUNDRISS/SCHNITTE/ANSICHTEN M = 1:100
 AUSSENANLAGEN M = 1:200

DER BAUHERR:	DIE NACHBARN:
STADT PFEIMD, FLUR-NR. 62	BÜDENSTEINER CHRISTOPH U. ERNA, FLUR-NR. 53
DIE STADT:	FORSTER TOBAS, FLUR-NR. 61
	SCHMOLA FRITZ, FLUR-NR. 72/3
DAS BAUAMT:	MENZL MANFRED, FLUR-NR. 174
	SCHMID GERHARD U. SIEGLINDE, FLUR-NR. 174/1
	STADT PFEIMD, FLUR-NR. 175, 186

PLANUNG:
 Architekt: Dipl.-Ing. (FH) Hermann Hüll
 90850-Sch. 174 - 92537 Nabburg
 Tel: 09433-901397 Fax: 09433-901398